

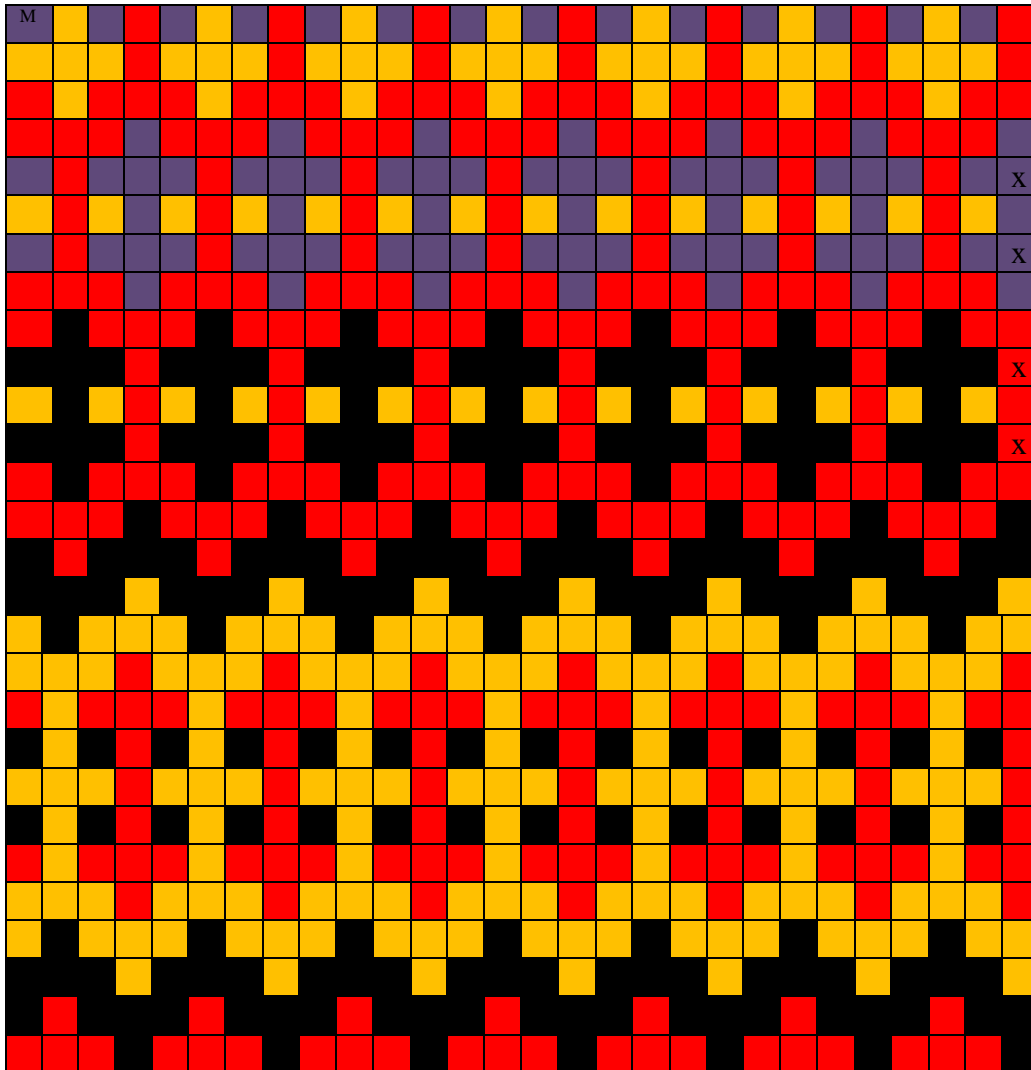

Startbord

Begynn nederst på arket. Start med å veve 2 cm kjerringtann i sort og rødt.

Innslagsfarger: Sort, rødt,



Bord 1.

Begynn nederst på arket. En mønsterrute er 2 trøingsrapporter bortsett fra rutene som er markert med x. De er kun 1 trøingsrapport. Speilvend ved midten (M) vev helt ned til de to nederste rutene.

Innslagsfarger: Sort, rødt, gul, mørklilla.

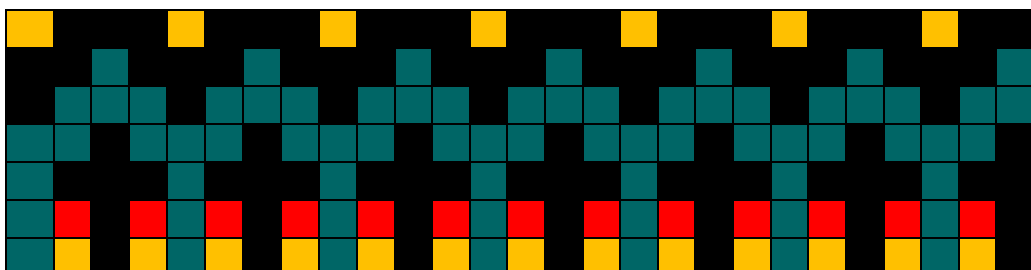

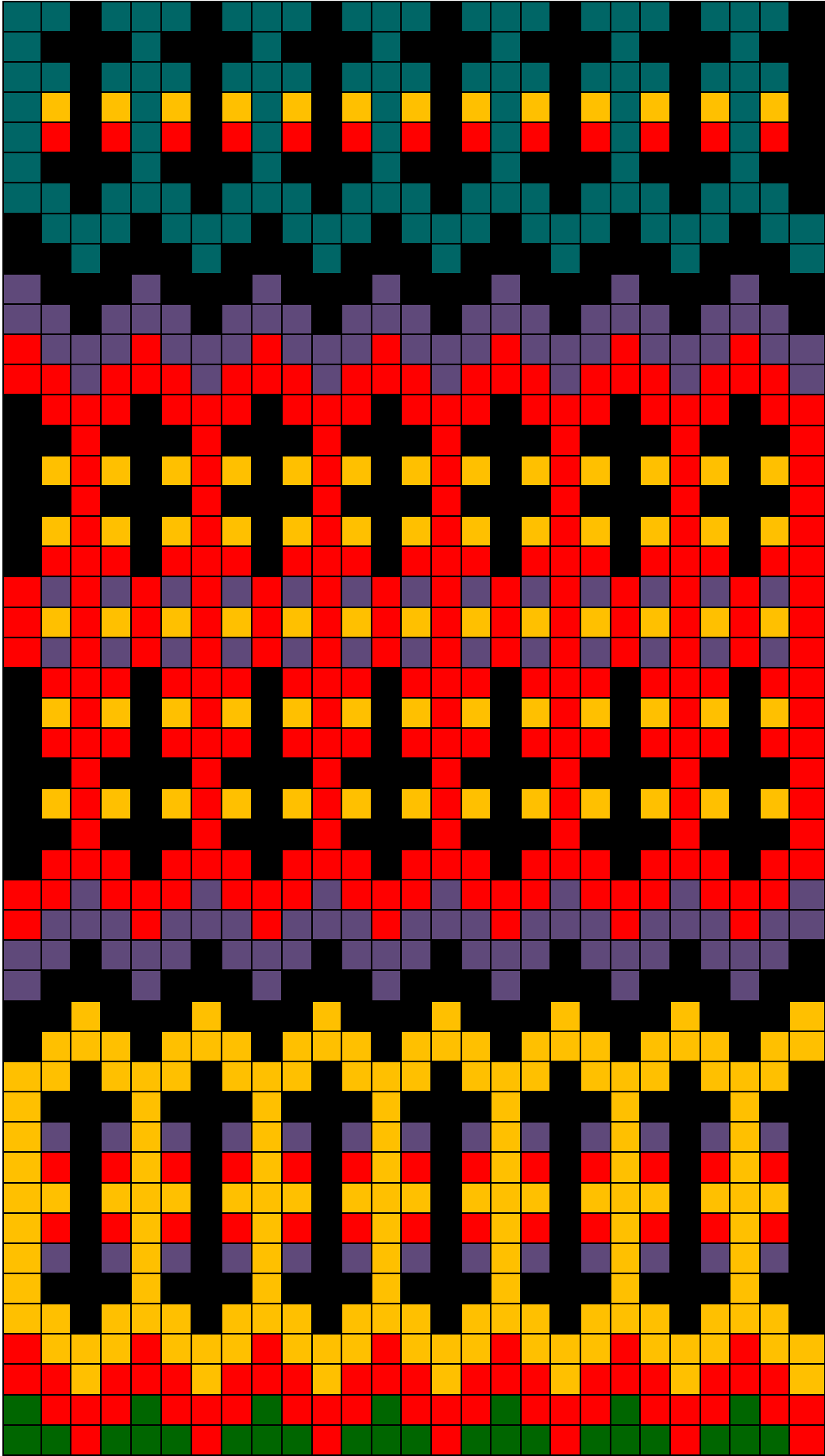

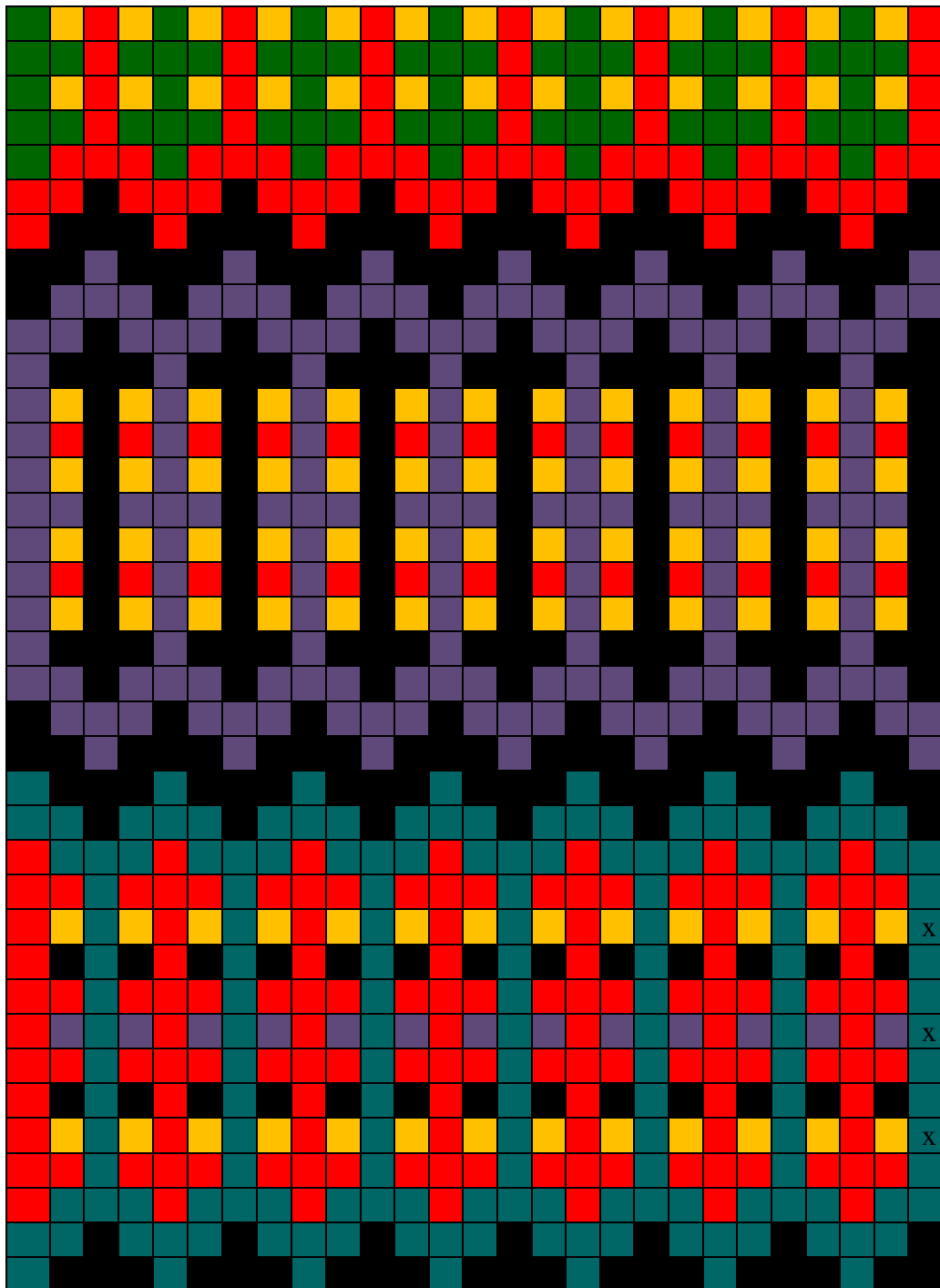

Bord 2

Begynn nederst på arket. En mønsterrute er 2 trøingsrapporter bortsett fra rute merket med x som har 4 trøingsrapporter. Øverste rute er 3. rute på bord 1 som du fortsetter med. Mønster- rapportene 1 og 2 gjentas 3 ganger eller til teppet har ønsket lengde. Avslutt med kjerringtenner.

Innslagsfarger: Sort, mørk turkis, rød, gul, mørk lilla, mørk grønn.