

SELJEFLØYTE

Tekst fra heftet: Jeg gikk en tur på stien - Kari Filberg

"Jeg gikk en tur på stien og søkte skogens ro", synger vi av full hals. Det fantastiske i naturen er at man kan få alt fra stillhet til lydskaskader som vårens fugleorkester, fossebrus, bølgeskulp og insekters summing, vindens hvining og regnets tromming.

Til alle tider har menneskene prøvd å etterligne naturens lyder på ulike vis - det er kanskje slik musikken først oppsto - som en etterligning av fuglenes fløytriller?

Seljefløyta har gjennom mange generasjoner gitt barn den første musikkopplevelse - og den første mulighet til å prøve å spille selv. Når bladene er store som museører, er tiden inne - da går sevja mellom barken og veden.

Slik lager du seljefløyte v/ Synøve E. Vadøy



1) Finn en grein av selje eller rogn.

Selje ser du på bildet til venstre.

Tidlig på våren er det "gåsunger" på greinene.

Rogn ser du på bildet til høyre:



2) Greina skal ikke være tykkere enn ca. 1 - 1,2 cm. Pass på at det ikke er kvist på den. Skjær et snitt på enden av pinnen til munnstykket.



3) Lag et snitt ca. 3 cm fra spissen på munnstykket, og form til "lydhullet" som vist på bildet til høyre:

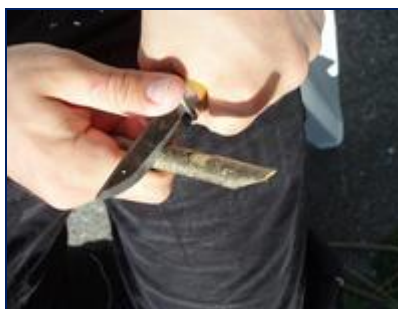

4) Skjær et snitt gjennom barken, og hele veien rundt emnet ditt. Det kan godt være 3 cm innenfor lydhullet. Dette gjør du for å kunne løsne av barken etterpå.

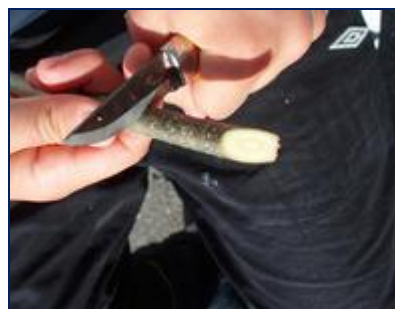



5) Nå må du banke med knivskaffet ned i barken. Gjør dette i flere omganger i begge retninger fra lydhuslet. Til slutt løsner barken, og du kan dra den av:



Si gjerne en regle mens du holder på med bankingen:

**BASTIAN, BASTIAN PLYSTRA MI,
VIL DU LÅTE TI TUSEN GANGER FOR MEG,
SKAL JEG LÅTE TI TUSEN GANGER FOR DEG.**

**PIPPIL, PIPPIL VIL DU GÅ SKA DU FÅ,
KJØTT OG KÅL I KONGENS GÅRD
OG FIRE SKILLING ATPÅ.**

**TJYRUBYTTE, TJYRUBYTTE VIL DU SÅ, -
KOM MAINN I FRÅ LESJA OG KJERRINGA FRÅ LOM
(Regle fra Dovre)**



6) Nå er fløyta *snart* ferdig. Skjær vekk en tynn flis til luftkanal på skrå, - fra munnstykket til lydhuslet.



7) Del pinnen i to ved lydhuslet. (Foto t.v.)

8) Sett det avskårete stykket på plass i barkhylsen, og sett på plass bakstykket ->



Nå kan du prøve fløyta!

Blir det ikke lyd når du blåser, kan du prøve å justere luftkanalen.

Ved å dra stemmetappen ut og inn kan du forandre tonehøyden.



Lykke til!